



INFORME DE GESTIÓN.

**FUNDACIÓN URAKU PARA LA
PROTECCIÓN Y CONSERVACIÓN DE LOS
RECURSOS NATURALES.**

**Valledupar / Cesar - Colombia
2023**



| INTRODUCCIÓN





QUIENES SOMOS

Somos una organización no gubernamental (ONG), sin ánimo de lucro, cuyo objetivo principal es promover la protección y conservación del patrimonio ambiental y la búsqueda de alternativas para el mejoramiento de la convivencia con el entorno y así comprender que somos un componente más de un todo y no el centro de este.

URAKU significa para los Arhuacos, uno de los cuatro pueblos que habitan el sistema montañoso litoral más alto del planeta tierra; la Sierra Nevada de Santa Marta, el **lugar donde la familia convive, en armonía y bienestar – la casa, el hogar.**



REDES SOCIALES FUNDACIÓN URAKU

www.fundacionuraku.org

Facebook: <https://www.facebook.com/fundacionuraku/>

Instagram: <https://www.instagram.com/urakucolombia/?hl=es>

X: <https://x.com/FundacionUraKu>

[t=SYDwyHXq1PKxWvyucSAdaQ&s=09](https://x.com/FundacionUraKu)





Nos encontramos ubicados en los municipios de Valledupar y Pueblo Bello, departamento del Cesar. Caribe Colombiano.

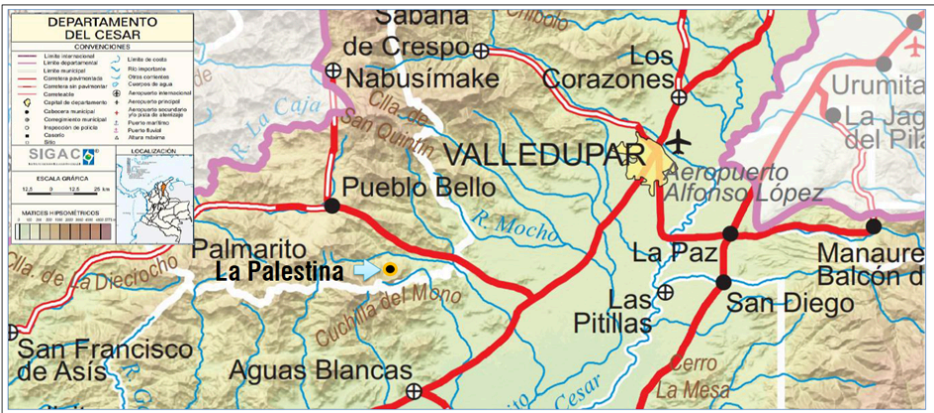



En la actualidad venimos desarrollando acciones en el Corregimiento de Minas de Iracal, dentro del municipio de Pueblo Bello, departamento del Cesar.

A 45 minutos de la ciudad Capital del departamento - Valledupar y a 35 minutos del municipio de Pueblo Bello, el único pueblo enclavado en la Sierra Nevada de Santa Marta.

El ecosistema dominante es el bosque seco tropical, uno de los más amenazados a nivel mundial y presenta una gran diversidad de especies de uso alimenticio y medicinal para las comunidades locales.





Las Minas de Iracal es un corregimiento que se ubica en las estribaciones de la Sierra Nevada de Santa Marta, municipio de Pueblo Bello, Departamento del Cesar. En la región vive población campesina y población indígena Wiwa, Kogui y Arahua, se dedican al cultivo del café, aguacate, cacao y pecuaria.

Categorización:

*PDET - Programas de Desarrollo con Enfoque Territorial

*ZOMAC - zonas del país más afectadas por el conflicto, tal como indican sus siglas ZOMAC – Zonas mas Afectadas por el Conflicto Armado. Estas zonas tienen una serie de implicaciones en el régimen de tributación para empresas dedicadas en las zonas o bien, creadas en las zonas que tuvieron la principal incidencia del conflicto. Los beneficios e incentivos tributarios de las ZOMAC quedaron plasmados en los artículos 235 al 237 de la ley 2819 de 2016 y el Decreto 1650 de 2017.



Por medio de la Fundación Uraku para la protección y conservación de los recursos naturales, la Institución Educativa Minas de Iracal, La Red de Guardianes de Abejas y la Comunidad Slow Food Biodiversidad y Alimentación, Munti, Cesar, venimos desarrollando acciones en pro de transformaciones agroecológicas como estrategia de conservación del Bosque seco tropical y las abejas nativas.



Promovemos el cultivo de alimentos nativos y locales sin tóxicos, aplicando la agroecología y permacultura además del uso y preservación de semillas nativas que aportan a la soberanía alimentaria de la comunidad y el buen vivir.



Desarrollamos procesos en comunidades campesinas e indígenas para el conocimiento, fortalecimiento y promoción de cultivos orgánicos, conservación de polinizadores y las cocinas y prácticas gastronómicas tradicionales y sostenibles.

- Elaboración de alimentos nutritivos para niños, niñas y jóvenes
- Talleres de formación (Familias y tradicion, comunidades indigena, niños e historias)
- Diálogo de saberes e intercambio de conocimientos
- Intercambio de semillas nativas y criollas

Ejemplo: <https://www.fundacionuraku.org/paladar-biodiverso>

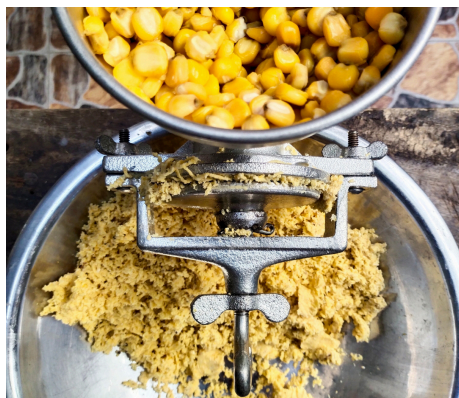

Estamos convencidos en que teniendo en cuenta los siguientes elementos podremos promover cambios significativos en las comunidades en pro de una alimentación BUENA, LIMPIA Y JUSTA.



- Intercambio de saberes
- Agroecología y permacultura
- Protección y conservación de semillas nativas y criollas
- Conservación de polinizadores (énfasis en abejas nativa...
- Preparación y transformación de alimentos

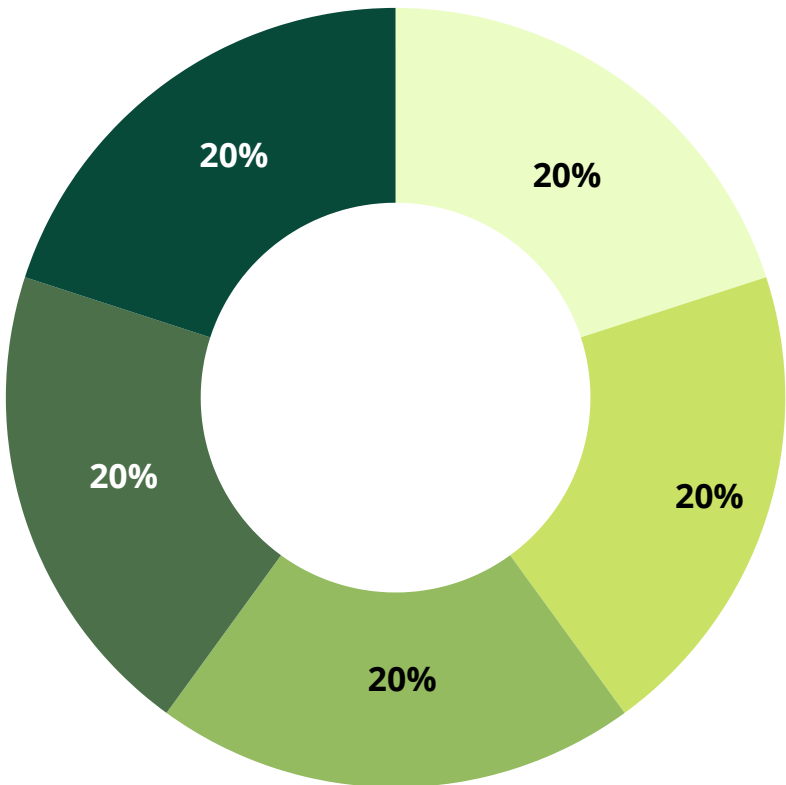

MINGA POR LA VIDA, LA SEMILLA Y SU FRUTO : GRAN
JUNTANZA POR LA VIDA, NUESTRA HISTORIA Y

NUESTRO ORIGEN.

Intercambio de Semillas Nativas

Siembra de árboles nativos

Música

Danza

Alimentación saludable

Juegos

Institución Educativa
Minas de Iracal

Viernes 28 de julio de 2023

8:00am

Entrada gratuita



MINGA POR LA VIDA, LA SEMILLA Y SU FRUTO.

El viernes 28 de julio de 2023, el corregimiento de Minas de Iracal, vivió con gran gozo la Minga por la vida, la semilla y su fruto: gran juntanza por la vida, nuestra historia y nuestro origen. Un proyecto apoyado por ...

🌱 Fundación Uraku / Aug 6, 2023



Nos encontramos trabajando en la creación de la Reserva Natural Uraku por medio del diseño permacultural haciendo parte del movimiento de regeneración planetaria más grande en la historia de la humanidad liderado por la organización Ná Lu'um, en donde funcionarán la primera estación biológica y bosque escuela del departamento del Cesar.

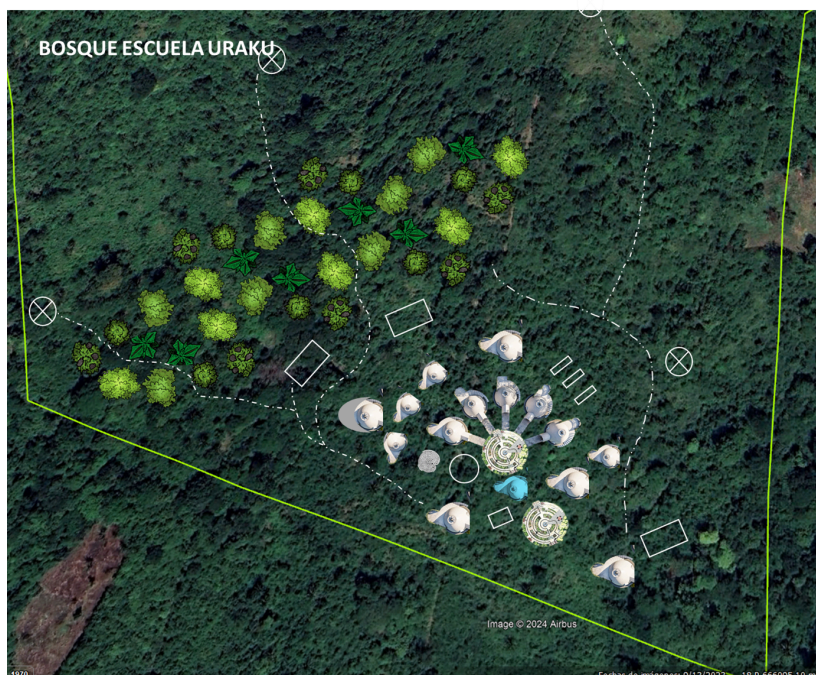

Hacemos parte del movimiento de regeneración planetaria más grande en la historia de la humanidad, desde la filosofía ancestral y la permacultura.

Liderado por el Instituto Ná Lu'um.



GRACIAS



Culturas

